

Rotary

District 2510



ガバナー月信



Rotary International District 2510

2025.4.1 発行



勇気を出して行動しよう



この号の内容

1. ガバナーメッセージ「環境月間」に因んで
・第10・11グループIM報告(2/22)
2. 第12グループIM報告(2/22)
・第3グループIM報告(3/15)
3. 米山記念奨学生修了式/カウンセラー感謝状授与式(3/9)
・第3340地区 地区大会(3/9)
4. 財団奨学生レポート(DG scholars)
・米山記念奨学会へのご協力について/ロータリー財団へのご協力に感謝申し上げます
5. 財団、米山寄付現況
6. 2022-23 年次基金寄付合計/JAPANポータルサイトより
7. お知らせ・ニュース
・新入会員紹介
8. 財団室ニュース/ハイライトよねやま
・地区内会員数報告

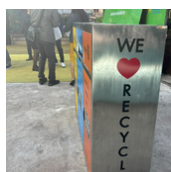
2024-25 ガバナー
出村 知佳子
(札幌北RC)

環境月間に寄せてー「Save Mother Maekong」グローバル補助金事業
4月はロータリーにおける環境月間です。私たちの未来を守るため、地球環境の保全に取り組むことは、極めて重要な使命です。ロータリーでは、環境を重点分野の一つに掲げ、さまざまなプロジェクトを推進しています。その一環として、グローバル補助金を活用した「Save Mother Maekong」プロジェクトが正式にスタートしました。メコン川は、東南アジアの生命線ともいえる大河であり、何百万もの人々の暮らしを支えています。しかし近年、急速な開発や環境破壊、プラスチックごみの増加などが深刻な課題となっています。「Save Mother Maekong」は、この貴重な水資源を守るための国際的な環境保全プロジェクトです。本プロジェクトは、タイ東北地区を中心とするメコン川流域において、第2510地区（日本）が国際パートナーとなり、第3340地区（タイ）が実施地区として正式にスタートしました。地域社会と協力し、地元の専門家や大学と連携しながら、リサイクルシステムの導入、河川の清掃活動、水質改善、環境教育の推進に取り組みます。多くのクラブが連携し、地域住民や行政、環境団体と協働することで、より大きなインパクトを生み出すことができるでしょう。私たちロータリアン一人ひとりの関心と行動、そしてこの活動を広く発信することが、環境保全の輪をさらに広げる力となります。そして、皆様の財団のご寄付からなるこの取り組みこそが、未来に向けてのロータリーのマジックとなり、より良い社会を創り上げる原動力となるでしょう。また、この事業に歌の力をいただき、地区大会にお越しいただいた半崎美子さんの「地球へ」という新しいアルバムが発売になりました。これもマジックのように感じています。地球の未来のために、共に力を合わせてまいりましょう。

第10・11グループIM報告(2/22)

国際ロータリー第2510地区第10・11グループのインターシティミーティングが、10クラブ291名の全員登録をいただき、函館国際ホテルにて開催されました。IMテーマに『ロータリーの伝統、受け継がれてきたもの、そして変化を理解する』を掲げ、羽部大仁地区ラーニングファシリテーターをお迎えし、演題『ロータリーの今と昔』～ロータリーは変わったと言われるけれど～についての基調講演が行われました。ロータリー四つのテストの大切さ、DEIの考え方、継続性と変化のバランス、相手を思いやる心を育むロータリー精神など、懇切・丁寧にご講演してくださいました。ロータリー情報の学びを得たあとの懇親会では、クラブの垣根を越えた交流と友情を深めました。また、ポリオ根絶を願い、募金箱を持って各テーブルを回り、多くのご寄付をいただきました。最後はロータリーソング「手に手つないで」を大きな輪になり歌い親睦を深めました。

(浅野 翼 第10Gガバナー補佐レポート)

國谷 大輔ガバナー補佐
(第11グループ)浅野 翼ガバナー補佐
(第10グループ)



- [2024-25年度会長テーマ](#)
- [2024-25年度テーマとRO* 関連資料](#)
- [ロータリーfacebookページ](#)
- [2024-25 出村G就任挨拶\(PDF\)](#)
- [ハイライトよねやま](#)
- [米山記念奨学会](#)

地区資料リソース・月信別冊

- [2024-25 地区年次目標・Gメッセージ](#)
- [2024-25 RI共同目標](#)
- [ロータリーのマジック 資料](#)
- [ロータリーの行動計画](#)
- [3Years Rolling Target plan 2024-25~](#)
- [2024-25 公式訪問](#)
- [公式訪問のお願い](#)
- [2024-25 地区組織図](#)
- [2024-25 地区カレンダー](#)
- [2024-25 地区予算案](#)
- [2024-25 クラブ会長・幹事名簿](#)
- [2024.11.10 地区大会リーフレット](#)

第12グループIM報告(2/22)

D2510 IM vol.4 第12グループが、「勇気を出して希望を生み出す行動をしよう」を合言葉に開催されました。本IMには、金澤俊 小牧市長にもご臨席賜り、温かいご祝辞を頂戴いたしました。ガバナーが基調講演を担当し、本テーマに基づく「行動」の重要性についてお話がありました。続いて、「帰属意識」をテーマに、グループ内の会長4名とパネルディスカッションを実施し、ロータリーの理念を共有しながら、地域社会におけるクラブの役割と未来について意見を交わしました。



西川良雄 ガバナー補佐 (第12グループ)

本IMを通じ、参加者一人ひとりが帰属意識を再認識するとともに、「ロータリーのマジック」がもたらす地域の未来について深く考える機会となりました。本IMの開催にあたり、ご尽力いただきました第12グループ 西川良雄ガバナー補佐をはじめ、実行委員の皆様、ご参加いただいた会員の皆様に心より感謝申し上げます。



第3グループIM報告(3/15)

第3グループのインターシティミーティング(IM)が、栗沢の地で楽しく開催されました。テーマは「ワインをつまみに良いことを語ろう」。当日は松野岩見沢市長にもご参加いただき、ワイン醸造家のブルース・ガットラヴさんによる講演も行われました。地元ワインの作り手へ感謝を伝えながら、ナカザワヴィンヤード、Kondo Vineyard、10Rの三つのワイナリーの味を楽しみました。また、道外から移住し地域に貢献する方々にも敬意を表し、



中田信広 ガバナー補佐 (第3グループ)

参加者同士が地域活性化や未来づくりについて語り合う、素晴らしい会となりました。このIMを支えてくださった中田ガバナー補佐をはじめ、栗沢RCの皆様、準備・運営に尽力されたすべての方々に心より感謝申し上げます。



2024-25 クラブのための資料集



2510地区公式LINE



米山記念奨学生修了式/カウンセラー感謝状授与式(3/9)



2025年3月9日（日）、国際ロータリー第2510地区において、米山記念奨学生の修了式とカウンセラー感謝状授与式が開催されました。この授与式では、これまで奨学生として研鑽を積んできた皆さんの努力が称えられるとともに、彼らを支えてくださったカウンセラーの方々に感謝の意を表する機会となりました。地区委員長として、奨学生の皆さんが学びを終え、それぞれの新たな道へと進まれることを誇りに思う一方で、米山奨学生とのお別れの寂しさも感じております。



入井 浩樹
地区米山記念奨学・
学友委員長

米山奨学生として日本で学んだ経験、そしてロータリーの理念を心に刻み、

今後は世界各地でその知識と経験を活かしていただければ幸いです。皆さんの活躍が、平和でより良い社会の実現につながることを心から願っています。改めて、奨学生の皆さんのこれからの成功をお祈りするとともに、ご支援くださったカウンセラーやロータリアンの皆さまに深く感謝申し上げます。

(入井 浩樹 地区米山記念奨学・学友委員長レポート)



第3340地区 地区大会 (3/9)

<セッション講師をしました>

バンコクから、第3340地区の地区大会開催地であるコラートへ陸路で移動しました。所要時間は約5時間半。やはり地区が広いだけに、ガバナーの公式訪問なども一層大変なことだと実感しました。今回、私が担当する「My Magic of Rotary」のセッションの立派なフライヤーを見て恐縮しつつも、親友であるガバナーの大会が成功するよう、応援チームの一員として1年以上前から構想を練ってきました。

セッションは、私と第3340地区ガバナーであり、当地区の地区大会にもパネリストとしてご参加いただいたマリー・ガバナー、そして会長代理の Drew Kesler RI 理事の3名で、英語で実施しました。

同時通訳は、AI翻訳を画面に映す方法で行いました。まず、それぞれの「マジック」のストーリーを語り、その後「このストーリーやプロジェクトを食べ物のメニューに例えたとしたら？」というユニークな質問に対し、各パネリストが答えていく形で進行しました。セッション終了後、多くの会員の皆様から「感動して涙が出ました」というお言葉をいただき、本当に嬉しい驚きでした。また、会長代理の Drew RI理事は本当に素晴らしい方で、心を打つスピーチをされるなど、私自身も多くのことを学ばせていただきました。そして、親友のマリー・ガバナー、地区大会の成功、本当におめでとうございます！この経験もまた、私たちの「マジック」になりました。日本の皆様にも、このセッションを聞いていただける機会があると嬉しいです。





財団奨学生レポート (DG scholars)

地区奨学生 堺友里 マサチューセッツ工科大学 (ホストクラブ：札幌東RC)



マサチューセッツ工科大学には、学生、職員、卒業生も利用可能な室内及び屋外スポーツ施設が充実していて、一年を通じて多様なスポーツを楽しむことができます。完備されている施設には、プール、バスケットボール・コート、フェンシング・ルーム、レスリング・ルーム、スカッシュ・コート、屋外テニス・コート12面、バドミントンとバレーボールのためのスペースがあります。また、バスケットボール・コートには、観客席も設置されており、学内及び学外交流試合時に利用されています。これらの施設は、年間通じて、早朝から夜遅くまで利用可能であるため、いつでも気軽に利用することが可能で、多くの学生がリフレッシュのために利用しています。

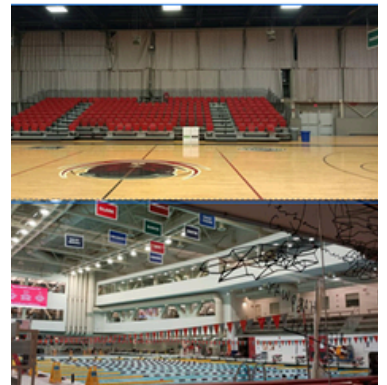

地区奨学生 清水一智子 イタリア音楽院 フィレンツェ 声楽

充実した一ヶ月を過ごしました。月初にはマスタークラスがあり、以前から指導を受けている先生のもとで学び、理想の発声に近づいたと実感。歌うことがますます楽しくなっています。6月のオペラ《フィガロの結婚》プロジェクトも本格始動し、監督のRoberto Covelli先生のマスタークラスの参加資格を得るため、2月初めはオーディション準備に全力を注ぎました。結果として合格し、貴重な指導の機会を得ていますが、本番で舞台に立てるかは先生の判断次第のため、引き続き努力を続けます。また、時間管理の重要性を痛感した一ヶ月でもありました。授業、マスタークラス、オペラ準備、国際コンクール対策が重なり、練習時間の確保が課題に。特に2月後半は、すべてを中途半端にしたい気持ちと時間の制約の間で葛藤しました。さらに、3月中旬には4月末のオーケストラと合唱のコンサートのソリストオーディションが控え、準備を急ぐ必要があります。今後は時間の使い方を見直し、限られた時間で最大限の成果を得られるよう工夫しながら努力を重ねます。

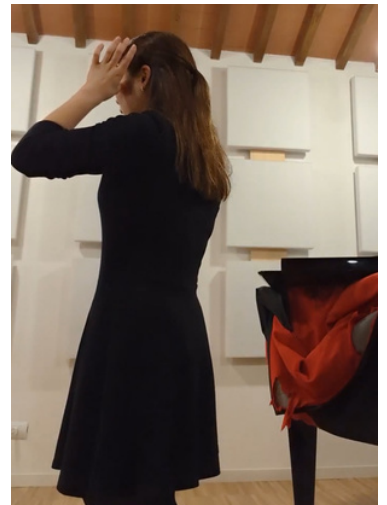

米山記念奨学会へのご協力につきまして

2月の米山寄付認証はありませんでした。



ロータリー財団へのご協力に感謝申し上げます

マルチプル・ポール・ハリス・フェロー

七 飯 RC 赤塚 章 会員 (6回) 2月13日
 苫小牧東 RC 水元 修治 会員 (5回) 2月27日

ポール・ハリス・フェロー

森 RC 岡嶋 康輔 会員 2月7日

財団・米山 寄付現況

財団寄付現況

(2025年3月27日)

年次基金寄付	寄付合計	一人当たり寄付	ゼロクラブ数	冠名恒久基金寄付額合計
	Total	Per Capita	Non-Giving Clubs	Total
2024-25	\$178,965	\$78.77	14	\$35,397
2023-24	\$316,510	\$134.40	0	\$40,543
2022-23	\$327,469	\$140.18	0	\$39,229
2021-22	\$387,007	\$160.98	0	\$38,091
2020-21	\$346,636	\$139.66	0	\$28,000

ポリオプラス指定寄付	寄付合計	目標達成率	ゼロクラブ数	財団寄付額総合計
2024-25	\$25,679	36.8%	25	\$234,57
2023-24	\$40,298	13.2%	21	\$403,87
2022-23	\$42,502	14.5%	20	\$410,45
2021-22	\$39,343	10.1%	25	\$464,44
2020-21	\$48,087	11.6%	33	\$433,50

◎ゼロクラブ内訳 第1G-なし、第2G-1クラブ、第3G-3クラブ、第4G-1クラブ、第5G-なし、第6G-3クラブ、第7G-2クラブ、第8G-なし、第9G-1クラブ、第10G-1クラブ、第11G-1クラブ、第12G-なし

	ポール・ハリス・フェロー	ベネファクター	遺贈の会	メジャードナー	メジャーギフト(1万ドル以上の寄付)	エプリーロータリアン、エプリーヤー資格者	EREY 持続可能者	ポリオプラス・ソサイエティ資格者
2024-25	126	0	0	3	2	905	684	29
2023-24	178	2	0	7	2	1,521	1,189	46
2022-23	208	2	0	3	3	1,541	1,161	59
2021-22	230	2	0	8	4	1,580	1,232	58
2020-21	217	3	0	7	3	1,587	1,256	57

- Paul Harris Society Members: ●アーチ・クラフ・ソサイエティ 3名
- Total Endowed Funds: ●ポール・ハリス・ソサイエティ会員数 81名
- Market Value: ●恒久冠名の数 11個
- 恒久冠名の市場価値 (\$714,849) (2024/1/31付)
- Rotary Direct Participants: ●自動寄付登録者数 19名

米山寄付現況

(2025年2月末)



クラブ名	受付状況	前年度普通寄付	今年度普通寄付	今年度特別寄付	今年度合計	会員数(1/1日)	普通寄付平均	個人寄付平均	普通寄付金累計額	特別寄付金累計額	寄付累計額
札幌真駒内	(奉)	4,000	82,000	0	82,000	20	4,100	4,100	6,534,900	25,470,424	32,004,924
札幌南	(奉)	4,000	310,000	1,050,000	1,360,000	77	4,000	17,662	19,118,450	54,295,200	73,413,650
札幌大通公園	(奉)	4,000	52,000	0	52,000	13	4,000	4,000	1,036,400	346,000	1,382,400
札幌南	(奉)	5,000	80,000	130,000	210,000	19	4,200	11,052	4,360,000	20,197,921	24,557,921
旭川	(奉)	3,000	0	0	0	29	0	0	4,980,400	2,765,000	7,745,400
旭川南	(奉)	4,000	132,000	0	132,000	33	4,000	4,000	5,251,100	1,100,000	6,351,100
小樽	(奉)	4,000	144,000	0	144,000	75	1,900	1,900	13,040,450	16,873,961	29,914,411
小樽南	(奉)	4,000	0	420,000	420,000	51	0	8,225	10,255,500	19,761,704	30,017,204
小樽緑園	(奉)	4,000	0	0	0	11	0	0	2,707,000	237,337	2,944,337
釧路	(奉)	10,000	85,000	0	85,000	8	10,000	10,000	2,701,800	91,227	2,823,027
釧路南	(奉)	4,000	78,000	170,000	248,000	38	2,000	6,526	6,076,700	6,454,000	12,530,700
千歳	(奉)	4,000	298,000	175,500	473,500	75	3,900	6,313	9,982,700	9,525,474	19,508,174
千歳セントラル	(奉)	2,000	82,000	90,000	172,000	45	1,800	3,822	2,668,000	3,846,114	6,514,114
帯広	(奉)	3,000	134,000	1,260,000	1,394,000	45	2,900	30,977	6,256,000	6,978,540	13,234,540
北広島	(奉)	1,000	0	0	0	18	0	0	1,684,000	790,000	2,474,000
帯広南	(奉)	4,000	60,000	60,000	120,000	15	4,000	8,000	2,714,000	5,200,000	8,014,000
帯広北	(奉)	2,000	0	0	0	5	0	0	1,367,200	1,826,000	2,993,200
旭川西	(奉)	3,000	48,000	0	48,000	16	3,000	3,000	2,347,700	534,000	2,881,700
三石	(奉)	5,000	40,000	0	40,000	10	4,000	4,000	2,729,750	1,688,000	4,417,750
穂別	(奉)	4,000	0	0	0	7	0	0	3,251,600	308,239	3,559,839
静内	(奉)	2,000	112,000	0	112,000	56	2,000	2,000	6,107,200	10,660,700	16,767,900
滝川	(奉)	2,000	43,000	0	43,000	21	1,904	1,904	4,907,500	6,199,761	11,107,261
伊達	(奉)	3,000	159,000	100,000	259,000	52	3,000	4,980	8,276,800	10,484,738	18,761,538
岩手	(奉)	4,000	54,000	0	54,000	27	2,000	2,000	10,499,800	8,786,688	19,286,488
岩手南	(奉)	4,200	123,900	174,000	297,900	30	4,100	9,530	8,817,450	9,536,865	18,354,315
岩手北	(奉)	3,000	125,000	290,000	415,000	45	3,000	9,444	6,438,750	11,200,644	17,639,394
洞川	(奉)	3,000	88,500	230,000	318,500	30	2,900	10,616	6,884,400	18,285,000	25,169,400
洞川南	(奉)	3,000	93,000	150,000	243,000	29	3,200	8,159	4,328,500	4,826,284	9,154,784
網走	(奉)	4,000	96,000	81,000	177,000	24	4,000	7,377	9,346,500	13,336,754	22,683,254
小浜	(奉)	4,000	0	0	0	19	0	0	5,315,300	3,236,700	8,552,000
西野	(奉)	2,000	54,000	0	54,000	28	1,908	1,908	6,374,300	1,540,000	7,914,300
砂川	(奉)	4,000	160,000	368,000	528,000	41	3,900	12,478	7,232,000	19,304,000	26,536,000
滝川南	(奉)	4,000	322,000	677,000	999,000	79	4,000	12,645	15,959,850	39,766,870	55,726,720
美瑛	(奉)	4,000	0	90,000	90,000	19	0	4,736	5,136,500	13,240,000	18,376,500
江刺	(奉)	4,000	132,000	50,000	182,000	33	4,000	5,515	8,336,350	10,667,597	19,003,947
江刺西	(奉)	2,000	70,400	0	70,400	34	2,000	2,070	3,621,400	3,120,000	6,741,400
網走西	(奉)	1,000	96,000	2,126,000	2,222,000	95	1,000	21,389	8,342,850	47,342,300	55,685,150
紋別東	(奉)	4,000	40,000	0	40,000	11	3,600	3,600	3,491,000	1,034,200	4,525,200
紋別西	(奉)	3,000	43,500	60,000	103,500	15	2,900	6,900	4,133,150	7,710,600	11,843,750
東川	(奉)	3,000	69,000	0	69,000	23	3,000	3,000	4,792,000	941,500	5,733,500
旭川東	(奉)	3,000	75,000	0	75,000	26	2,800	2,884	4,335,000	723,000	5,058,000
札幌	(奉)	4,000	474,000	965,000	1,439,000	127	3,700	11,488	21,947,300	45,084,200	67,031,500
札幌北	(奉)	5,000	85,000	0	85,000	18	4,700	4,722	2,780,100	8,182,200	10,962,300
札幌南	(奉)	5,000	177,500	100,000	277,500	35	5,000	7,538	10,963,250	34,301,052	45,264,302
札幌モーション	(奉)	4,000	144,000	0	144,000	35	4,100	4,114	6,566,000	22,009,260	28,575,260
札幌西	(奉)	4,000	174,000	310,000	484,000	43	4,000	11,255	14,254,700	31,717,949	45,972,649
札幌西北	(奉)	5,000	126,000	270,200	396,200	34	3,900	11,917	6,944,250	20,443,815	27,388,065
札幌千歳	(奉)	4,000	128,000	893,800	1,021,800	33	3,800	30,842	9,129,750	34,522,920	43,652,670
札幌東	(奉)	4,000	398,000	1,059,000	1,457,000	101	3,900	14,425	18,619,400	64,885,000	83,504,400
札幌東田	(奉)	4,000	40,000	0	40,000	10	4,000	4,000	2,034,000	5,303,000	7,337,000
札幌南南	(奉)	4,000	228,000	294,500	522,500	61	3,900	8,811	12,854,450	25,914,800	38,769,250
札幌ライラック	(奉)	1,000	10,000	0	10,000	11	900	900	98,000	0	99,000
豊川	(奉)	2,000	0	0	0	26	0	0	5,173,500	6,614,791	11,788,291
洞爺湖	(奉)	1,000	0	0	0	12	0	0	1,382,500	762,249	2,144,749
洞爺	(奉)	4,000	278,000	338,000	616,000	71	3,900	8,690	14,638,100	15,496,336	30,134,436
洞爺東田	(奉)	2,000	61,000	0	61,000	30	2,033	4,271,250	7,981,725	11,853,975	
森	(奉)	2,000	0	0	0	32	0	0	3,803,600	310,500	4,114,100
七飯	(奉)	3,000	42,000	0	42,000	14	3,000	3,000	3,806,600	7,328,600	11,135,200
稚内南	(奉)	2,000	18,000	0	18,000	9	2,000	2,000	1,890,450	17,300	1,907,750
洞爺セントラル	(奉)	4,000	104,000	440,000	544,000	26	4,000	20,923	1,882,500	7,902,600	9,785,100
江刺東	(奉)	2,000	0	0	0	10	0	0	2,216,095	73,000	2,289,095
洞爺五稜郭	(奉)	2,000	104,000	415,000	519,000	56	1,800	9,287	6,316,750	33,724,200	40,041,950
洞爺東	(奉)	4,000	134,000	230,000	364,000	32	4,100	11,375	12,497,000	24,890,252	37,387,252
北斗	(奉)	5,000	0	0	0	12	0	0	1,810,000	1,222,020	3,032,020
白老	(奉)	4,000	112,000	80,000	192,000	30	3,700	6,400	3,362,500	1,776,426	5,138,926
洞小牧	(奉)	4,000	232,000	0	232,000	61	3,800	3,803	11,517,650	4,446,000	15,963,650
洞小牧南	(奉)	4,000	120,000	336,000	456,000	30	3,400	15,200	3,342,000	11,508,115	14,850,115
洞小牧北	(奉)	4,000	110,000	156,000	266,000	28	3,900	9,500	7,335,750	20,894,891	28,230,641
洞小牧西	(奉)	0	0	0	0	0	0	0	11,608,000	21,386,450	32,994,450
合計		6,906,800	13,661,050	20,567,850	23,234,259	8,812	454,928,236	880,830,733	1,335,798,028		

米山今期地区寄付 総計20,567,850

【ポール・ハリス・ソサイエティの推進 各地区+10名目標】 2025年1月24日現在

地区	増加数(累計)	地区	増加数(累計)	地区	増加数(累計)	地区	増加数(累計)
2500	2(17)	2590	2(56)	2680	7(27)	2770	65(109)
2510	2(80)	2600	0(13)	2690	1(81)	2780	2(36)
2520	1(6)	2610	0(11)	2700	19(128)	2790	0(72)
2530	2(49)	2620	1(12)	2710	1(13)	2800	0(6)
2540	1(3)	2630	2(29)	2720	0(23)	2820	2(100)
2550	0(24)	2640	0(13)	2730	0(11)	2830	1(17)
2560	3(24)	2650	0(17)	2740	0(14)	2840	0(5)
2570	3(39)	2660	8(79)	2750	13(235)		
2580	5(117)	2670	0(10)	2760	16(90)	合計	159(1,566)

【恒久基金: 冠名基金を各地区1件以上設立】 2024年12月末暫定

地区	増加数(累計)	地区	増加数(累計)	地区	増加数(累計)	地区	増加数(累計)
2500	0(8)	2590	0(7)	2680	0(12)	2770	1(3

2022-23 年次基金寄付合計

2025-26の地区補助金申請額の基準となります。当地区では原則この1/4がクラブ地区補助金最高額となります。(小規模クラブ、ローターアクトは例外)

クラブ名	年次基金累計額
Akabira, Hokkaido, Japan	\$2,090.00
Ashibetsu, Hokkaido, Japan	\$2,500.08
Bibai, Hokkaido, Japan	\$1,800.00
Chitose, Hokkaido, Japan	\$6,003.49
Chitose Central, Hokkaido, Japan	\$4,435.71
Date, Hokkaido, Japan	\$6,000.00
Ebetsu, Hokkaido, Japan	\$2,031.71
Ebetsu West, Hokkaido, Japan	\$1,023.68
Eniwa, Hokkaido, Japan	\$4,022.56
Erimo, Hokkaido, Japan	\$374.00
Esashi, Hokkaido, Japan	\$20.27
Fukagawa, Hokkaido, Japan	\$3,150.43
Haboro, Hokkaido, Japan	\$2,427.63
Hakodate, Hokkaido, Japan	\$8,167.10
Hakodate Central, Hokkaido, Japan	\$5,730.00
Hakodate-East, Hokkaido, Japan	\$6,008.93
Hakodate-Goryokaku, Hokkaido, Japan	\$11,256.21
Hakodate-Kameda, Hokkaido, Japan	\$10,332.70
Hakodate-North, Hokkaido, Japan	\$1,102.77
Hokuto, Hokkaido, Japan	\$1,000.00
Iwamizawa, Hokkaido, Japan	\$11,303.43
Iwamizawa East, Hokkaido, Japan	\$1,017.73
Iwanai, Hokkaido, Japan	\$2,737.93

クラブ名	年次基金累計額
Kitahiroshima, Hokkaido, Japan	\$1,075.19
Kurisawa, Hokkaido, Japan	\$1,100.00
Kuriyama, Hokkaido, Japan	\$1,007.52
Kutchan, Hokkaido, Japan	\$5,000.00
Mitsuishi, Hokkaido, Japan	\$1,171.43
Mori, Hokkaido, Japan	\$2,500.00
Muroran, Hokkaido, Japan	\$3,099.02
Muroran East, Hokkaido, Japan	\$3,121.43
Muroran-North, Hokkaido, Japan	\$3,035.71
Naganuma, Hokkaido, Japan	\$1,100.00
Nanae, Hokkaido, Japan	\$1,502.16
Noboribetsu, Hokkaido, Japan	\$2,914.29
Oshamanbe, Hokkaido, Japan	\$1,000.00
Otaru, Hokkaido, Japan	\$8,292.82
Otaru South, Hokkaido, Japan	\$11,961.80
Otaru Zenibako, Hokkaido, Japan	\$557.55
Rankoshi, Hokkaido, Japan	\$1,350.00
Rumoi, Hokkaido, Japan	\$4,111.58
Samani, Hokkaido, Japan	\$2,071.43
Sapporo, Hokkaido, Japan	\$19,013.52
Sapporo East, Hokkaido, Japan	\$11,103.97
Sapporo Hamanasu, Hokkaido, Japan	\$2,100.00
Sapporo Kiyota, Hokkaido, Japan	\$1,114.29
Sapporo Lilac, Hokkaido, Japan	\$73.53
Sapporo Morning, Hokkaido, Japan	\$6,071.60

クラブ名	年次基金累計額
Sapporo Odori Park, Hokkaido, Japan	\$590.00
Sapporo Seihoku, Hokkaido, Japan	\$5,337.90
Sapporo West, Hokkaido, Japan	\$14,448.67
Sapporo-Konan, Hokkaido, Japan	\$7,740.12
Sapporo-Makomanai, Hokkaido, Japan	\$2,367.65
Sapporo-North, Hokkaido, Japan	\$29,018.98
Sapporo-South, Hokkaido, Japan	\$16,247.56
Sapporo-Teine, Hokkaido, Japan	\$8,804.28
Shin-Sapporo, Hokkaido, Japan	\$3,435.71
Shiraoi, Hokkaido, Japan	\$5,553.76
Shizunai, Hokkaido, Japan	\$7,027.39
Sunagawa, Hokkaido, Japan	\$5,885.71
Takikawa, Hokkaido, Japan	\$10,173.00
Tobetsu, Hokkaido, Japan	\$1,560.19
Tomakomai, Hokkaido, Japan	\$8,835.33
Tomakomai-East, Hokkaido, Japan	\$5,534.24
Tomakomai-North, Hokkaido, Japan	\$2,041.06
Toyako, Hokkaido, Japan	\$147.06
Urakawa, Hokkaido, Japan	\$783.53
Yoichi, Hokkaido, Japan	\$1,889.86
Yuni, Hokkaido, Japan	\$61.52

クラブセントラル (マルチヤー対応)

2024年10月21日、クラブセントラルは「3年間の目標」を入力できるよう更新されました。

クラブは、既に作成してある「3年間の目標フォーマット」の内容をクラブセントラルに転記入力しましょう。

下記の表は、既に作成してある「3年間の目標フォーマット」の内容をクラブセントラルに転記入力しましょう。

クラブの未来を築くために、この重要な方法を積極的にクラブに取り入れ、活用して下さい。

クラブセントラルのマイナーな更新により、現在のクラブセントラルに更新された内容が反映されています。

CRAFTING YOUR CLUB'S FUTURE BY SETTING GOALS

The most successful clubs plan for their future. When members decide together what they need to accomplish in one, two, and three years, they prepare to succeed by giving their club direction and giving members a shared purpose.

Rotary club leaders can begin by creating a 3-year goal plan for their club. Before the club meeting, the club leader can create a 3-year goal plan for their club. Before the club meeting, the club leader can create a 3-year goal plan for their club. Before the club meeting, the club leader can create a 3-year goal plan for their club.

Working together as club leaders, you can create a 3-year goal plan for your club. Before the club meeting, the club leader can create a 3-year goal plan for their club. Before the club meeting, the club leader can create a 3-year goal plan for their club.

Rotary club leaders can begin by creating a 3-year goal plan for their club. Before the club meeting, the club leader can create a 3-year goal plan for their club. Before the club meeting, the club leader can create a 3-year goal plan for their club.

Rotary club leaders can begin by creating a 3-year goal plan for their club. Before the club meeting, the club leader can create a 3-year goal plan for their club. Before the club meeting, the club leader can create a 3-year goal plan for their club.

目標を設定してクラブの未来を築く

成功している多くのクラブは、将来の目標を設定しています。メンバーが一緒に何を達成したいかを一緒に決めると、クラブの方向性を作り、会員に共通の目的を築くことに役立ちます。

ロータークラブのリーダーは、クラブの3年間の目標を設定し始めることができます。クラブのミーティングの前に、クラブのリーダーは、クラブの3年間の目標を設定し始めることができます。

ロータークラブのリーダーは、クラブの3年間の目標を設定し始めることができます。クラブのミーティングの前に、クラブのリーダーは、クラブの3年間の目標を設定し始めることができます。

ロータークラブのリーダーは、クラブの3年間の目標を設定し始めることができます。クラブのミーティングの前に、クラブのリーダーは、クラブの3年間の目標を設定し始めることができます。

ロータークラブのリーダーは、クラブの3年間の目標を設定し始めることができます。クラブのミーティングの前に、クラブのリーダーは、クラブの3年間の目標を設定し始めることができます。



2024年10月21日、クラブセントラルは「3年間の目標」を入力できるよう更新されました。クラブは、既に作成してある「3年間の目標フォーマット」の内容をクラブセントラルに転記入力しましょう。(JAPANポータルサイトより)

●お知らせ・News●



2025年3月1日（土）
「2025-26地区チームラーニングセミナーが、札幌グランドホテルにて開催されました。



2025年3月8(土)、9日(日)
「2025-26 PETS（会長エレクト研修セミナー）」
玉井 清治ガバナー年度が札幌パークホテルにて開催され、
盛会のうちに終了しました。

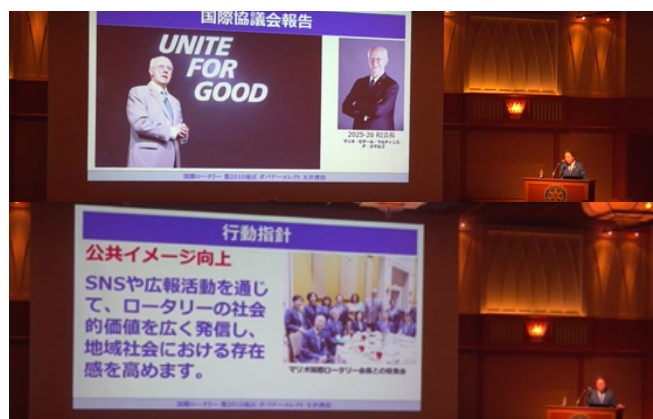

<地区HPより>

カルガリー国際大会 北海道ナイト 2025年 6月21日(土) 18時より
ホテルアーツ 〈Hotel Arts 119 12th Avenue SW Calgary〉
クラブごとに添付の「申込書」を3月31日までに送付お願いします。

○申込書送付先・お問い合わせ
札幌西ロータリークラブ
FAX:011-222-2744 E-mail:rid2510.ishimaru@gmail.com



新入会員の皆様を心より歓迎します！



村木 日文 会員

札幌手稲RC
職業分類：税理士・社会保険労務士
入会日：2024年12月7日



石川 和正 会員

伊達RC
職業分類：砂糖製造
入会日：2025年3月1日



大塚 隼人 会員

江別RC
職業分類：不動産管理業
入会日：2025年3月6日

【財団室ニュース3月号】

【ハイライト よねやま 300】



The Rotary Foundation 財団室 NEWS 2025年3月号

お知らせ

【ディ・カマルゴ会長エレクトの紹介】

2025-26年度ロータリー会長、マリオ・セザール・マルティンス・デ・カマルゴ氏の紹介

2025年2月25日現在

アメリカ	\$ 164,483,387
イタリ	\$ 14,964,977
韓国	\$ 16,995,812
日本	\$ 11,663,199
台湾	\$ 2,999,952

2024-25年度 目標(日本)

- 「緊急資金」1億5千万円
- 「緊急資金」が2024年度の達成
- 「2025年」に「緊急資金」の寄付の推進
- 「ロータリー」が「緊急資金」の寄付の推進
- 「緊急資金」が「緊急資金」の寄付の推進
- 「緊急資金」が「緊急資金」の寄付の推進

【COP29におけるロータリー代表団の参加】

2024年7月1日 会員数 2,272

現在の会員数 2,335

期間増減 +63



300 ハイライト よねやま 2025年3月号

1 【訃報】小沢一彦名管理理事長 逝去

2 4人目の紺綬褒章受章者が誕生

3 寄付金速報 一やや低調傾向に一

2月までの寄付金は前年同月比で9.7%減、普通寄付金は1.1%増、特別寄付金は13.3%増、約1億1,320万円の減少と

2月までの寄付金は前年同月比で9.7%減、普通寄付金は1.1%増、特別寄付金は13.3%増、約1億1,320万円の減少と

● 地区内会員数報告 ●

2025年3月19日 現在

2024年7月1日 会員数	現在の会員数	期間増減
2,272	2,335	+63

No.	クラブ名	7/1会員数	現在会員数
1	赤平	18	19
2	芦別	26	28
3	美唄	19	19
4	千歳	74	75
5	千歳セントラル	41	45
6	伊達	54	53
7	江別	33	34
8	江別西	31	34
9	恵庭	43	44
10	えりも	16	16
11	江差	10	10
12	深川	30	30
13	羽幌	33	29
14	函館	68	71
15	函館セントラル	24	26
16	函館東	35	32
17	函館五稜郭	49	55
18	函館亀田	31	30
19	北斗	12	12
20	岩見沢	92	95
21	岩見沢東	11	11
22	岩内	27	29
23	北広島	17	17

No.	クラブ名	7/1会員数	現在会員数
24	栗沢	13	15
25	栗山	24	23
26	倶知安	30	33
27	三石	9	10
28	森	33	32
29	室蘭	27	29
30	室蘭東	29	31
31	室蘭北	45	45
32	長沼	15	15
33	七飯	15	14
34	登別	25	26
35	長万部	9	9
36	小樽	72	77
37	小樽南	53	51
38	小樽銭函	14	12
39	蘭越	9	8
40	留萌	24	24
41	様似	9	7
42	札幌	110	125
43	札幌東	98	101
44	札幌はまなす	17	17
45	札幌清田	10	10
46	札幌ライラック	11	11

No.	クラブ名	7/1会員数	現在会員数
47	札幌モーニング	37	35
48	札幌大通公園	13	13
49	札幌西北	37	34
50	札幌西	44	43
51	札幌幌南	59	61
52	札幌真駒内	21	20
53	札幌北	33	35
54	札幌南	77	76
55	札幌手稲	30	33
56	新札幌	20	19
57	白老	26	30
58	静内	56	56
59	砂川	37	42
60	滝川	78	80
61	当別	24	25
62	苫小牧	55	61
63	苫小牧東	30	30
64	苫小牧北	26	28
65	洞爺湖	10	11
66	浦河	20	21
67	余市	38	38
68	由仁	6	5

※赤色は純増クラブ会員数