

## お知らせ

### 【日本のロータリー100周年】

日本初のロータリークラブの設立は、二人の日本人ビジネスマン、福島喜三次氏と米山梅吉氏のアメリカでの出会いがきっかけでした。この出会いから数年後の1921年4月1日、日本で第一号となる[東京ロータリークラブ](#)が加盟認証されることとなります。記事の続きは[こちら](#)

### 【国際大会】

6月12日～16日に開催される2021年バーチャル国際大会の登録受付が開始されました。2021年バーチャル国際大会は、ロータリーファミリーに積極的に参加し、新しいことを学び、画期的な機会の扉を開くチャンスとなります。バーチャルラウンジで仲間とのネットワークを広げ、奉仕の新しいパートナーを見つけ、世界中の会員との楽しいアクティビティをお楽しみください。ロータリー会員や参加者ならどなたでもご参加いただけます。

### [My ROTARY 「2021年バーチャル国際大会」](#)

※2021年6月10日～11日に開催されるローターアクト、青少年交換役員、国際共同委員会の大会前会議への登録も受け付けています。

### 【WFウェビナー リンク】

3月に行われた国際財団活動資金(WF)に関するウェビナーにご出席いただき、誠にありがとうございました。パワーポイントのプレゼンテーション資料とウェビナーの録画がMy ROTARYの「年次基金とシェア」ページに掲載されました。「リソース&参考資料」欄から[「国際財団活動資金\(WF\)に関するプレゼンテーション\(パワーポイント\)」](#)と[「国際財団活動資金\(WF\)に関するプレゼンテーション\(動画\)」](#)をご覧ください。

My ROTARY 「年次基金とシェア」

<https://my.rotary.org/ja/annual-fund-and-share>

RILEートは、My ROTARYから随時ご確認いただけます。

[My ROTARY RILEート](#)

[寄付送金明細書](#)

### 寄付総額 世界上位3ヶ国

	2021年4月17日現在
アメリカ	\$ 156,911,972
韓国	\$ 18,572,421
日本	\$ 13,979,441

### 日本の状況

冠名基金数 207

※地区、クラブが設立した冠名基金含む

AKS会員数 49

PHS会員数 1072

### 2020-21年度

#### 目標(世界)

- ・年次基金:1億3,500万ドル
- ・ポリオプラス基金:1億5,000万ドル(ゲイツ財団から2倍の金額の上乗せ含む)
- ・恒久基金:8,500万ドル(2025年までに20億2,500万ドル)
- ・その他の現金寄付:4,000万ドル(グローバル補助金への現金拠出等)
- ・全体(上記合計):4億1,000万ドル

#### 目標(日本)

- ・年次基金:一人当たり150ドル
- ・ポリオプラス:一人当たり30ドル
- ・恒久基金:冠名基金を各地区1件以上設立
- ・大口寄付:1万ドル以上のご寄付100件、AKS10名増(日本全体)
- ・ポリオプラスへDDFの20%を寄贈
- ・ロータリー平和センター、重点分野へDDF寄贈
- ・各地区がDDFを使い切る
- ・グローバル補助金・地区補助金の活用の促進
- ・ロータリー平和フェローシップの推進

ロータリーの運営、イベント、会員に対する新型コロナウイルス（COVID-19）の影響について、[最新情報をこちら](#)からお読みください。

### 【ワクチンのコールドチェーンとは】

コロナ禍を克服するには、世界中で大規模なワクチン接種を行うことが不可欠ですが、そのためのロジスティクスは非常に複雑です。その要因は2つ、保管と輸送です。

ワクチンを配布するには、単に小瓶を箱に入れてトラックに積むだけでなく、はるかに複雑な作業が必要です。ワクチンは、メーカーから出荷されてから患者に投与されるまで、非常に特殊な条件で保管されなければなりません。

例えば、ファイザー社の新型コロナワクチンは、マイナス70℃という極めて低温度の環境で保管されなければなりません。だからこそ、大規模な予防接種活動の成功は、信頼性の高いコールドチェーン（ワクチンを推奨温度で安全に保管・輸送するシステム）にかかってくるのです。記事の続きは[こちら](#)

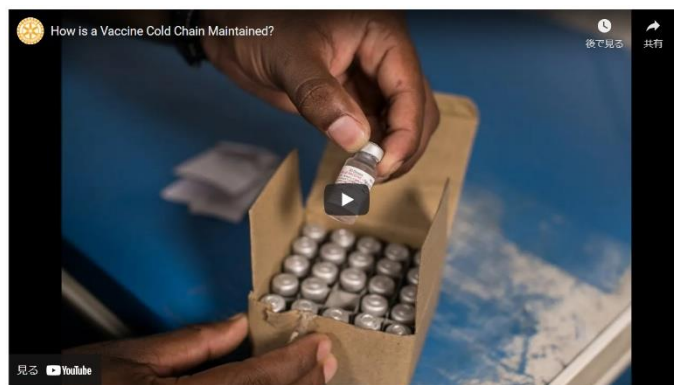

### 【ワクチンへのためらいを抱く人にどう接するべきか？】

現在、世界中で新型コロナワクチンの接種が展開されており、ワクチン接種の様子を自撮りで写真に収め、ソーシャルメディアに掲載する人も多くいます。しかし一方で、ワクチンに懐疑的な人もいます。実際そのような人の数は多く、公衆衛生当局は懸念を抱いています。

ワクチンに対するためらいは、しばしば激しい議論のトピックとなります。しかし、ワクチンは本来、議論の対象となるものではありません。人びとが積極的にワクチンを接種することは、世界保健に影響を与える最も重要な方法の一つです。

ひとの感情が入り込むトピックについて対話を始めるのは常に難しいものです。今回ご紹介するヒントは、あなたの大切な人がワクチン接種について新たな観点から考えるきっかけになるかもしれません。記事の続きは[こちら](#)

### 【創造力と発想力で新型コロナから地域社会を守る】

ロハンタ・アトゥコララさん（スリランカ、コロンボ・リコネクションズ・ロータリークラブ会員）は無力感に苛まれていました。新型コロナウイルス流行のためスリランカがロックダウンとなった2020年4月、国内の感染拡大を抑えるためにすぐにでも何かを実行したいと感じていました。

「ロックダウンは突然で、うむを言わせぬものでした。行動の自由を制限されるのは辛いものです」とアトゥコララさん。「困っている地域社会を支援することを誇りとする私たちロータリアンにとっては、特にそうです」

しかし、家にこもることにもいいことがある、会員仲間とオンラインでつながる時間と機会が持てるから、とアトゥコララさんは言います。オンラインでのディスカッションでは、コロナウイルスから身を守る方法を人びとに理解してもらうために何ができるか、さまざまなアイデアが飛び交いました。記事の続きは[こちら](#)

## 寄付・認証

### 【冠名基金設立の手順の変更】

冠名基金設立の際には、事前に財団室を通じて同意書の作成・締結が必要となりますので、詳細をご案内いたします。

これまでは、恒久基金へのご寄付が2万5千ドル以上に達した時点で、冠名基金設立同意書を締結することにより設立が出来ました。今後は**初回のご寄付の前に**同意書を締結し、発行された基金番号へ紐づくご寄付が2万5千ドル以上に達すると設立完了となります。

### 冠名基金とは？

冠名基金は、恒久基金の一つで、元本は使われることなく使用可能な投資収益のみが活動資金に役立てられます。恒久基金へのご寄付25,000ドル以上で、好きな名前をつけた基金を設立することができ、個別で管理されるものです。

### ＜設立の手順＞

- ① 同意書作成に必要な項目：冠名基金を設立したい寄付者は、恒久基金へ寄付をする前に以下の項目を財団室までお知らせください。
  - 何に寄付をするのか(シェア、WF、重点分野のいずれか、ロータリー平和センター)
  - 寄付の時期と金額
  - 基金名(英語・日本語)
 以上をもって、冠名基金設立同意書を用意し、寄付者へお送りします。
- ② 同意書の締結：署名により同意書が締結されると基金番号(E#####)が発行されます。冠名基金のための寄付をする際に、基金番号を指定してご寄付ください。
- ③ 冠名基金設立：基金番号に紐づく寄付が2万5千ドルに達した時点で冠名基金の設立となります。

Q: 同意書を結んだけれども、2万5千ドルの寄付に達しなかった場合は？

A: 冠名基金は設立されませんが、いただいたご寄付は同意書の中で指定された支援プログラムに使われます。

### 留意点:

- 同意書を締結する前に行った寄付は、冠名基金に含めることができません。(昔の寄付を基金に入れるということができません。)
- 同意書を締結した後は、いつでも冠名基金に追加の寄付をすることができます。その際は必ず、基金番号を指定して寄付をしてください。寄付額は問いません。
- 同意書を締結した後に支援する活動や条件を変更することはできません。
- 冠名基金は金額によって選べるオプションが増えていきます。将来的に基金を大きくして、例えば自分の地区で使えるようにしたい、という場合は予めその旨を同意書に含める必要があり、寄付する時点で、用途をしっかりと決めておく必要があります。

冠名基金設立について、ご相談やご不明な点がありましたら財団室( [RLJPNTRF@rotary.org](mailto:RLJPNTRF@rotary.org) )までお知らせください。

### リソース

＜My ROTARY＞

[Rotary.org](https://rotary.org) 利用にあたってのリソース

[「My ROTARY」アカウント登録方法](#)

[ブランドリソースセンター](#)

[ロータリーの日本語フェイスブック](#)

[ロータリーボイス](#)

[組織規定](#)

[管理委員会の決定](#)

[ロータリーのプライバシーの方針](#)

[EU 一般データ保護規則 \(GDPR\) について](#)

### ＜資料＞

[財務報告](#)

[年次報告\(オンライン版\)](#)

[携帯用カード](#)

[ロータリー財団参照ガイド](#)

[地区ロータリー財団委員会要覧](#)

[地区ロータリー財団セミナーの手引](#)

(zip)

### ＜各種レポート＞

[My ROTARY](#) にログインをすると、「[各種レポート](#)」から、役職に応じてレポートを閲覧できます。

- 寄付者履歴レポート
- PHF とベネファクターレポート
- クラブ認証概要レポート(CRS)
- メジャードナー/アーチ C. クランフ・ソサエティ/遺贈友の会レポート
- PHS レポート
- 月次寄付レポート(MCR)
- 地区ファンドレイジング分析
- 補助金に関するレポート など

## 【DDFの寄贈】

2020-21年度のDDF寄贈は、2021年6月30日までにお手続きをお願いいたします。7月1日以降に2020-21年度のDDF寄贈はできませんので、ご注意ください。皆様からの大きなご支援に心より御礼申し上げます。

DDFの寄贈手続きはこちらから

[DDFオンライン寄贈フォーム](#) (オンライン手続き)

後日、手続き完了のメールが届きますので必ずご確認ください。2週間経ってもメールが来ない場合は、財団室( [RIJPNTRF@rotary.org](mailto:RIJPNTRF@rotary.org) )までお知らせください。

### ▶ DDFを平和センターに寄贈するには

ロータリー平和フェロシップやロータリー平和センターにDDFを寄贈する場合は、上記[オンライン寄贈フォーム](#)を開き、初めに「平和の構築」を選びます。そのあと表示されるリストの中から、ご希望に合わせてお選びください。地区で設立済みのロータリー平和センターを支援する冠名基金へのDDFの追加も同じです。オンラインフォームのサンプルは[こちら](#)

### ▶ DDFの状況確認「地区の利用可能なDDF」レポート

所属地区のDDFの状況は、地区の役職を登録済みの方がMy ROTARYから「地区で利用可能なDDF」レポートにてご確認ください。



《[My ROTARY](#) にログイン→「ロータリー財団」にカーソル

を当てて、表示されるメニュー内「各種レポート」→「地区のレポート」→「寄付&認証」の青文字「レポートを見る」をクリック→「地区で利用可能なDDF」をクリック→閲覧したい年度をダブルクリックし、「OK」をクリック→レポートが表示されます》

## 【更新情報】

銀行振り込みでのご寄付の際に、日本事務局に送付いただく書類「[公益財団法人 ロータリー日本財団 寄付送金書式\(ロータリアン/クラブ用\)](#)」が更新され、寄付分類欄に「環境」が選べるようになりました。My ROTARYからいつでもダウンロードしてご利用いただけますので、お手元のものと差し替えをお願いいたします。

グローバル補助金への拠出金は、補助金が承認されてからご送金ください。送金先や送金方法は、年次基金への寄付などと同様です。寄付分類欄に、GGで始まる補助金番号を記入してください。

## リソース

### <資料>

[寄付者の認証](#)

[税制上の優遇措置](#)

[オンラインでの寄付](#)

[認証ポイント使用申請書](#)

[ポール・ハリス・ソサエティ\(PHS\)](#)

[PHS パンフレット](#)

[PHS 入会フォーム](#)

[PHS 認証状テンプレート](#)

[END POLIO NOW](#)

[ロータリー賞](#)

### <DDFの寄贈>

ポリオプラス基金にDDF(地区財団活動資金)を寄贈されますと国際財団活動資金(WF)から同額の組み合わせがあり、その合計にゲイツ財団から2倍の上乗せがあります。

**例: DDF1+WF1+ゲイツ4=6**

※WFからの組み合わせ上限額は1,000万ドル、ゲイツ財団からの上乗せ対象は上限5,000万ドルです。

• [DDF オンライン寄贈フォーム](#)

### <感謝状>

ポリオプラスへ1,500ドル以上のご寄付をくださったクラブ、DDFの20%以上をポリオプラス基金へ寄贈してくださった地区は、次年度に感謝状が贈られます。

**認証品の発送の遅延**

新型コロナウイルスの感染拡大と業務への影響により、ポール・ハリス・フェローやベネファクター等の認証品の発送までお時間をいただいております。ご迷惑をおかけしており大変申し訳ございませんが、何卒ご理解くださいますようお願いいたします。

**【年次基金寄付ゼロクラブ】**

新型コロナウイルス感染拡大により、クラブの取り組みや会員の皆様の生活へ大きな影響がある中でも、ロータリーを支えるための寄付をお寄せいただき誠にありがとうございます。クラブ会員のお一人でも年次基金へご寄付をいただければ年次基金寄付ゼロクラブではなくなります。

今年度も年次基金寄付ゼロクラブゼロの目標達成に向け、引き続きご協力をお願いいたします。

地区別年次基金寄付ゼロクラブ数

2021年4月25日現在

地区	クラブ数	地区	クラブ数	地区	クラブ数
2500	12	2620	11	2740	6
2510	8	2630	3	2750	5
2520	12	2640	7	2760	0
2530	8	2650	0	2770	5
2540	12	2660	1	2780	2
2550	3	2670	5	2790	1
2560	2	2680	2	2800	2
2570	0	2690	5	2820	0
2580	1	2700	5	2830	3
2590	1	2710	2	2840	5
2600	4	2720	15	合計	174
2610	11	2730	15		

地区内の年次基金寄付ゼロクラブの確認は「月次寄付レポート」をご参照ください。※通常、ご寄付から約2週間後にレポートへ反映されます。

《[My ROTARY](#) にログイン→「ロータリー財団」にカーソルを当てて、表示されるメニュー内「各種レポート」→「地区のレポート」→「寄付&認証」の「レポートを見る」→月次寄付レポート》

**<補助金>**[ロータリーの補助金](#)[地区補助金とグローバル補助金授](#)[与と受諾の条件](#)[補助金による旅行](#)[グローバル補助金ガイド](#)[地域社会調査の結果フォーム](#)[地域調査の方法](#)[協力団体の覚書\(MOU\)](#)**<重点分野>**[重点分野の基本方針](#)[重点分野別ガイド](#)

- [基本的教育と識字率向上](#)
- [疾病予防と治療](#)
- [地域社会の経済発展](#)
- [母子の健康](#)
- [平和構築と紛争予防](#)
- [水と衛生](#)

[モニタリングと評価の計画について](#)**<プロジェクトのヒント>**[プロジェクトの流れ\(ライフサイクル\)](#)[ロータリーショーケース](#)[プロジェクトフェア](#)[補助金担当職員一覧](#)[重点分野の担当職員](#)[補助金レポートの利用方法](#)**<オンライン申請>**[補助金センター](#)[補助金センターのご利用ガイド](#)[グローバル補助金申請のテンプレート](#)[グローバル補助金報告書のテンプレート](#)[グローバル補助金 計算表](#)**<奨学金>**[奨学金の提供](#)[ロータリー平和フェローシップ](#)[ロータリーの学友](#)[グローバル補助金奨学生のテンプレート](#)**<資格認定>**[地区の覚書\(MOU\)](#)[クラブの覚書\(MOU\)](#)[クラブの覚書\(MOU\)の実施に関する指針](#)[クラブの覚書\(MOU\)ワークシート](#)[クラブの参加資格認定 よくある質問](#)



## ポリオプラス

### 【野生型ポリオウイルスによる症例数】

掲載サイト: [GPEI ウェブサイト\(英語\)](#)

		2021年 1月1日～ 4月20日	2020	2019	2018
常在国	パキスタン	1	84	147	12
	アフガニスタン	1	56	29	21
世界合計		2	140	176	33

## ロータリー平和センター

### 【中東または北アフリカでのロータリー平和センター新設に向け1550万ドルを寄付】

この度、オットー&フラン・ウォルター財団より、中東または北アフリカに[ロータリー平和センター](#)を設立するための寄付1550万ドルがロータリー財団に寄せられました。

この新たな平和センターでは、周辺地域における平和構築と開発の課題に焦点を当てた、[専門能力開発修了証プログラム](#)が提供される予定です。米国メイン州ブースベイハーバーを本拠とする[ウォルター財団](#)からのご寄付は、センターの立ち上げ費用と運営費に加え、毎年最高40名の学生が学ぶ平和フェローシップを永続的に提供するための基金に充てられます。記事の続きは[こちら](#)

## 補助金

### 【最新情報】

- [地区補助金とグローバル補助金授与と受諾の条件](#) が更新され、プロジェクトの残金や拠出金の変更について明確化されました。
- 新型コロナウイルス感染症対応プロジェクトへの補助金の利用については[こちら](#)をご参照ください。先月号で、グローバル補助金の例外措置の適用を今年度いっぱいとしていましたが、5月末提出分までとなります。引き続き補助金による支援は可能です。
- [補助金担当職員一覧](#) が更新されました。

日本の地区補助金は、財団室 望月が担当となります。

### 【補助金による旅行】

RI理事会は、2020-21年度の残りの期間、ロータリーの費用による旅行について旅費その他の経費を支給しないことを決定しました。2021年7月以降の旅行についても、状況次第となりますので、補助金に旅費を含む場はご留意下さい。旅行が含まれるすべての補助金について、必ず事前に[補助金担当職員](#)の承認を得てください。

- なお、この措置はグローバル補助金-奨学金については適用されませんので、引き続き渡航費やVISAなど旅行に関する経費を予算に含めることができます。また、6月30日より前に旅行を計画している地区補助金-奨学生については、補助金担当職員にご相談ください。
- 2021-22年度地区補助金の申請書に旅行を含めることはできますが、実施は、6月30日までできず7月以降の状況次第となります。

詳細は[こちら](#) [My ROTARY「ロータリーの費用による旅行」](#)

ロータリーの費用による旅行に関するご質問は、該当するプログラムの担当職員までお問い合わせください。旅行を伴わない活動は、補助金承認後順次進めていただくことができますが、旅行が制限されている場合は、その国への補助金による旅行を延期し、計画の変更を地域別補助金担当職員にご連絡いただけますようお願いいたします。あわせて「[Travel Ban List\(旅行禁止国・地域のリスト\)](#)」(随時更新あり)もご参照下さい。



国により、日本からの入国制限や入国後の行動制限などの措置が取られる場合もありますので、[外務省のホームページ「日本からの渡航者・日本人に対する各国・地域の入国制限措置及び入国・入域後の行動制限」](#)や受け入れ地区やクラブ、留学先の大学、協力団体などからの情報もよくご確認ください。

### 【地区補助金 申請書】

現在、2021-22年度のガバナー、地区財団委員長(DRFC)、地区補助金委員長はMy ROTARYの「補助金センター」より、2021-22年度地区補助金の申請書の作成・提出ができ、本年度の報告書を提出していなくても、申請書を提出することができます。(申請書の「新しい活動を追加」画面にて必要情報が更新されていますので、ご注意ください。)

申請書の開き方は、財団室NEWS2月号をご参照ください。また、申請書画面から「[申請上限額](#)」を確認できます。

参考：「[補助金センターのご利用ガイド](#)」p.28

#### <申請上限額の計算方法>

{(実施年度のDDFから：3年前の年次基金シェア寄付額の50%) + (前年度のDDFから：恒久基金シェアの利用可能な収益の50%)}の50%

→2021-22年度の地区補助金の申請上限額は、  
{(2021-22年度のDDFから：2018-19年度(3年前)の年次基金シェア寄付額の50%) + (2020-21年度のDDFから：恒久基金シェアの利用可能な収益の50%)}の50%

3年前の年次基金シェアの寄付額や、2020-21年度の恒久基金シェアの利用可能な収益の金額を計算に使うため、2021年7月から適応される資金モデルの変更の影響は受けません。(影響を受けるのは2024-25年度の地区補助金です)

#### <銀行情報入力ヒント>

申請書では補助金受領口座の情報を入力する「銀行情報」欄があります。

参考：「[補助金センターのご利用ガイド](#)」p.30

- 口座名は、カタカナまたはローマ字でご入力ください。
- 通帳の表紙と、表紙裏ページ(口座名が記載されているページ)を、「補足文書」にアップロードしてください。

地区補助金の申請

使用計画 ✓	✎
銀行情報 ✓	✎
補足文書	

補足文書 🔍

📎 補足文書をアップロード

保存して次へ
保存
閉じる
スキップ

## 【地区補助金 報告書】

地区補助金の報告書では各プロジェクトへの配分額(実際の使用額)を入力します。地区から各プロジェクトへ資金の配分が終わっていても、実施が完了していても報告書への入力・提出が可能なので、入力を進めておくことをおすすめします。参考:「[補助金センターのご利用ガイド](#)」p.32

### <手続き方法>

現在のガバナー、地区財団委員長(DRFC)、地区補助金委員長(年度が変わるとアクセス権が移ります)

- ① [My ROTARY](#) にログインし、画面上部「[行動する](#)」をクリックします。ページが変わったら「補助金を申請する」欄にある [申請はこちら](#) をクリックします。
- ② 「補助金センター」が開きます。画面上部にある「私の補助金」をクリックし、「財団の承認済み」欄に表示されている地区補助金の青文字「報告」をクリックします。

財団の承認済み					検索:
補助金番号	補助金の活動名	承認日	支払い状況	報告書の期日	
DG21		11/09/2020	支払い済み	22/09/2021	<a href="#">報告</a>
GG		17/04/2020	支払い済み	07/01/2022	<a href="#">報告</a>

- ③ 報告書画面が開きます。「実際の使用額」に半角数字で配分額を入力します。

実際の使用					
以下の各活動について、使用した金額を入力してください。資金を使用しなかった場合、空白にするか「0」と入力してください。					
#	地区またはクラブ	活動またはプロジェクトの種類	活動の実施地	計画された使用額	実際の使用額
1		地域社会の発展 (ボラン...	Japan (日本)	930	<input type="text"/>
2		食糧/農業 (一般)	Japan (日本)	1,505	1505
3		地域社会の発展 (ボラン...	Japan (日本)	564	<input type="text"/>
4		教育 (一般)	Japan (日本)	1,806	<input type="text"/>

ロータリー財団から地区へ、地区補助金が支払われた当時のRIレートにて、実際の使用額をドル金額に計算して、ご入力ください。

- ④ 適宜、最終的な返金額\*を入力し、入力内容に間違いがないか確認後、ご提出ください。

\*未使用の資金がある場合について、プロジェクトの完了後に1,000ドル以下の補助金資金が残っている場合、地区補助金の使用が認められている活動にその資金を利用でき、財団からの事前の承認は必要ありませんが、いかなる金額であれ、地区補助金と関係のない経費に未使用の補助金資金を使用することはできません。1,000ドル以下の補助金資金が財団に返還された場合、その資金は国際財団活動資金(WF)に充当されます。(地区補助金とグローバル補助金 授与と受諾の条件 「IX. 報告要件と書類の保管」参照)

返金がある場合は財団室( [RIJPNTRF@rotary.org](mailto:RIJPNTRF@rotary.org) )までお知らせください。返金先口座と専用の送金明細書をお送りいたします。



**【地区補助金 Q&A】**

「残金を新しいプロジェクトに利用したいのですが、どうしたら良いですか？」

実施前にロータリー財団からの承認が必要となります。「報告書」の「新規の使用」欄から新しいプロジェクトを申請してください。後日、審査が終わり次第、担当職員よりメールにてご連絡いたします。

新しいプロジェクトが承認されると、自動的に報告書のリストに追加されますので、実際の使用額を報告できるようになります。(参考:「[補助金センターのご利用ガイド](#)」p.33)

「残金を申請済みのプロジェクトを増額したいのですが、可能ですか？」

はい、可能です。報告書の「実際の使用額」欄に増額分も含めて金額をご入力ください。とくに他に手続きはありません。

「残金を、寄付に利用できますか？」

いいえ、地区補助金は、地区補助金に関係ない経費や使途無指定の寄付には利用できません。

「報告書では使用した金額をドル金額で入力しますが、どのレートでドル金額に計算したらよいですか？」

ロータリー財団から地区へ補助金が支払われた当時のRILレートで、ドル金額に計算します。(数字は半角入力)

「2021-22年度の地区補助金申請書に、旅行を含むプロジェクトを入れても良いですか？」

はい、可能です。その場合も、通常通り申請書の審査、承認、支払い\*手続きが進みます。ただし、実施は、承認後も6月30日を過ぎるまでできず、7月以降も状況次第となります。臨機応変にご対応いただきますようお願いいたします。(※支払いは、早くても7月1日以降です。)

**大口寄付(一括10,000ドル以上のご寄付)**

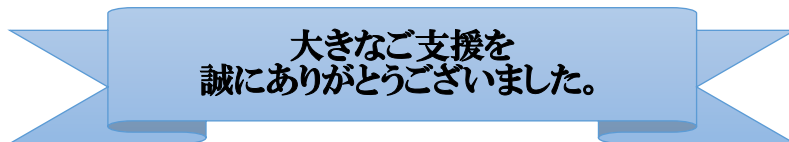

2021年3月15日~4月26日 確認分(敬称略、寄付日順)					
地区	クラブ	寄付者	地区	クラブ	寄付者
2640	岸和田東	藤井 秀香	2690	益田西	松本 祐二
2750	東京銀座	福原 有一	2500	紋別港	鶴見 誠一郎
2770	大宮	中川 高志	計 5 名		

オンライン寄付や諸手続きを要する大きなご寄付の場合、掲載に時間がかかる場合がございます。

**<視聴覚資料>**

- [ウェビナー\(オンライン研修\)](#)
- [My ROTARY 写真&動画](#)
- [Rotary Video\(日本語\)](#)
- [ロータリーの動画\(vimeo\)](#)
- [重点分野の動画\(YouTube\)](#)

**今後の予定**

5月15日	ロータリー平和フェロー候補者が地区へ申請書を提出する締切
5月31日	グローバル補助: WFが枯渇しない限り、5月31日までに提出され、6月30日までに承認された申請書に対し、引き続きDDFに100%が上乘せされる。
6月12~16日	2021年バーチャル国際大会
6月27~28日	クラブ活性化セミナー2021
6月30日	グローバル補助金奨学金申請書の提出締切(8~10月に開始するもの)
7月1日	ロータリー平和フェロー地区が推薦書式を提出する締切

国際ロータリー日本事務局財団室  
〒108-0073  
東京都港区三田 1-4-28  
三田国際ビル 24 階  
Email: [RIJPNTRF@rotary.org](mailto:RIJPNTRF@rotary.org)  
Tel: 03-5439-5805  
Fax: 03-5439-0405

財団室 NEWS への個人データの掲載は、本人の許可を得ています。お名前やクラブ名等個人を特定できる情報を含むデータの複製、転用、転載等はできません。詳しくは[個人データの使用に関するロータリーの方針](#)をご参照ください。

## ロータリー財団 2020-21年度 3月末 地区別寄付報告 (単位:米ドル)

地区	会員数	一人当り 年次基金	年次基金	ポリオプラス	恒久基金	その他の基金	合計寄付額	前年度 同月比
2500	2,180	83.55	182,128.54	38,408.60	83,000.00	5,250.94	308,788.08	100%
2510	2,482	115.78	287,371.52	31,876.89	28,000.00	10,779.34	358,027.75	111%
2520	2,143	73.19	156,836.23	11,588.88	100.00	10,500.00	179,025.11	95%
2530	2,207	109.07	240,725.03	30,112.90	16,063.54	1,050.00	287,951.47	128%
2540	1,119	75.48	84,462.57	1,955.35			86,417.92	134%
2550	1,697	134.82	228,793.37	31,404.95	37,856.32	3,675.00	301,729.64	72%
2560	2,064	112.80	232,809.70	33,206.64	1,452.38	8,925.00	276,393.72	89%
2570	1,557	133.77	208,283.50	53,180.33	43,795.00		305,258.83	95%
2580	2,867	160.16	459,188.33	78,403.28	246,150.04	48,615.00	832,356.65	111%
2590	1,930	150.65	290,762.50	53,326.32	68,038.10		412,126.92	100%
2600	1,903	150.56	286,519.42	50,695.59	19,440.51		356,655.52	101%
2610	2,549	92.04	234,600.11	15,174.23	2,632.81		252,407.15	99%
2620	2,862	116.25	332,707.05	53,369.29	48,255.24	2,100.00	436,431.58	96%
2630	3,090	119.04	367,819.96	49,887.71	47,096.15	7,812.22	472,616.04	97%
2640	1,700	113.36	192,712.55	18,331.18	20,730.76	8,400.00	240,174.49	121%
2650	4,435	154.42	684,866.23	115,161.14	50,417.54	11,859.13	862,304.04	90%
2660	3,554	154.07	547,567.25	172,653.81	59,709.07	14,704.17	794,634.30	77%
2670	2,927	84.34	246,866.12	34,143.00	12,094.34	2,100.00	295,203.46	99%
2680	2,656	100.18	266,091.08	40,222.90	96,429.48	21,145.94	423,889.40	61%
2690	2,980	132.22	394,012.49	69,426.13	70,000.00	35,700.00	569,138.62	100%
2700	3,073	86.10	264,589.10	18,939.56			283,528.66	120%
2710	3,157	115.82	365,648.04	77,890.54	66,472.62	3,360.00	513,371.20	94%
2720	2,354	82.39	193,947.19	24,370.58	9,617.23		227,935.00	93%
2730	2,355	52.84	124,440.65	17,358.75	7,605.38	1,050.00	150,454.78	85%
2740	2,112	62.33	131,636.86	29,938.28	7,400.00	1,050.00	170,025.14	123%
2750	4,631	174.31	807,241.91	167,771.95	115,647.72	6,497.13	1,097,158.71	101%
2760	4,741	149.71	709,758.98	118,928.48	57,205.92	5,250.00	891,143.38	76%
2770	2,415	183.96	444,271.51	104,831.98	57,662.69	5,250.00	612,016.18	90%
2780	2,286	151.34	345,970.75	61,744.99	21,615.17	18,508.35	447,839.26	99%
2790	2,733	126.70	346,260.58	46,534.22	61,752.83	5,581.00	460,128.63	98%
2800	1,531	98.14	150,246.63	6,399.16	10,150.00		166,795.79	120%
2820	1,881	145.86	274,371.31	44,563.78	41,869.53	2,100.00	362,904.62	97%
2830	1,114	108.60	120,975.78	20,964.67	3,000.00		144,940.45	90%
2840	2,081	111.63	232,309.85	46,754.77	12,866.00		291,930.62	94%
日本	85,366	122.26	10,436,792.69	1,769,520.83	1,424,126.37	241,263.22	13,871,703.11	94%
世界	1,174,866	74.72	87,781,134.41	20,419,473.53	22,814,545.34	23,143,241.04	154,158,394.32	
日本の 割合	7.27%	-	11.89%	8.67%	6.24%	1.04%	9.00%	