

第251地区 第7分区



1981~1982

The Weekly Report of

Hakodate North R.C.

函館北ロータリークラブ 会報

スタンレー E. マッキヤフリー R.I. 会長 テーマ

World Understanding and Peace Through Rotary

「ロータリーを通じて世界理解と平和を」

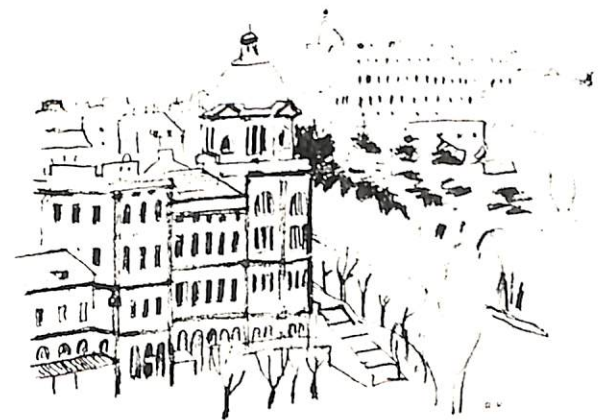

マドリッド北駅と王宮

北.R.C. 角谷隆一 会員

《第884回例会》 第30号 1月27日(水)

本日のプログラム

「最近のお米の事情」

北.R.C. 南 宏 国会員

★ 会長 岩塚陽一

★ 幹事 松橋 博

会報	編集	発行	印刷	発行所
第884号	角谷隆一	1981年1月27日	函館市	函館市

1981～1982〈第883回例会〉第29回

1月20日の記録

◎司 会 岩塚 陽一 会長 ◎齊 唱 我等の生業
◎ビジター 網走西 R.C. 新谷 泰造君 江差差 R.C. 辻 正勝君
函 館 R.C. 太宰六郎君他12名 函館東 R.C. 小河義宏君他1名

◎会長報告 岩塚 陽一 会長

第251地区ガバナー佐久間三八氏から、公式訪問を終えてと云う感謝のご挨拶が参っております。(回覧いたします)

◎幹事報告 松橋 博 幹事

①ロータリー最近10年のあゆみ誌の予約申込を受付ます。57年2月15日まで

¥ 3,500

②他クラブ例会変更のお知らせ

1月29日五稜郭 R.C. 湯川龍吟寺 PM 6:00 ビジター料 ¥7,000

③新年宴会の御目出度い升をまだ差し上げていない方に、本日お渡し致します。

◎親睦活動委員会 石橋 輝夫 会員

ニコニコBOX投入報告

先週(1月20日※)報告もれのお詫び

山内 会員……ニコニコBOXに協力して

今週分

平野 会員

戸栗 会員

松本 会員

御目出度い升をいただきました。

◎卓 話 “最近の世想の一端、北 R.C. 平野 勝義 会員

私は昨年暮に或る R.C. にメーカーキャップ致しました折に、職業奉仕と云う事で会員のスピーチがありましたが、中味を申し上げますと卓話者の会社の社員で不断非常に明るい青年が住宅ローンを一杯借りた後、奥さんが住宅内の備品を買う為

にサラ金に手を出し450万円にもなり、身動き出来なく困っていた為、その社長さんが、銀行やその他の金融機関をかけず廻ってようやく解決してやり、すっかり暗くなっていたその青年はようやく元の明るい青年に戻してあげる事が出来たと云う話でした。

職業奉仕のテーマでもあり、心と心の通い合いと云う事が主体になっている様に見受けられ、私もその様に伺っておりましたが実際問題として、心と心のふれ合いと云う事よりもむしろ物をどの様に始末したのかと云う事の方が、私にとって重大で関心深かった訳でしたので、心で思ったその始末の方法が果してその人間に取って幸わせであったか? 私には非常に疑問になり懸念する訳でありました。1月8日付の道新に“新(おかね)考”と云う記事が出ておりました。“哀れサラ金地獄”今日はこの1枚の紙面をニュース、ソースとしてお話ししていきたいと思います。

これには3つのテーマがあり、①借金のない幸せ、②簡裁駆け込み寺、③借り過ぎは禁物、この3点から文章がまとまっている訳でございます。サラ金地獄を示すデータに札幌簡易裁判所の民事一般調停申し立て件数52年は総数867件のうち借金関係は53件で全体の6%余りであったのが、56年11月末現在で総数2,378件の71%余1,678件が借金の調停であった。今や簡裁は借金に苦しむ人達の駆け込み寺の感がある訳です。3～4年前は45社から借りていた「借金はなんと2,000万円」と云う例もあったが最近ではケタ外れはなく8社から2～3百万円借金しているのが平均とか。男性で一番多いのは①生活が苦しい、②ギャンブル③会社勤務先での交際費、④異性関係、⑤住宅ローンの補填、⑥サラ金から借金した分を返済するため他のサラ金から借りる。女性は①ダンナの出稼ぎ生活苦、②家財道具の買い過ぎ、③毛皮のコートや宝石に目がくらみ、④友人にチョット借して、チョットお願いの名義貸し、等で深みにはまる。働き盛りは借り盛りと云うべきか、30代後半～40代の借手が目立つ。雪ダルマ式と云う言葉がありますが、60万円(2年半)借金すれば利息が73万8千円、元金がなんと200万円、2年半で60万円の借金が300万円になります。調停の申し立てをするのはもちろん借手。サラ金業者が出資の受入、預り金及び金利等の取締等に関する法律の範囲で利率を定めているに対し、裁判所はこの法律の定めより低利な「利息制限法」を適用するからで、業者が残金7万円と主張している額が1万8千円に減ったりする。それどころか利息の払い過ぎ分を元金返済に繰り入れると返済はとうに済んでいて逆に業者が返金しなければならない事例もある。現在函館市には232社

あり、その内45社は本州系の会社でありその本州系の業者がオープンする当日はAM10時開店なのにAM8時30分頃から40人～50人も並んでいるとのこと。

ちなみにサラ金に10万円借りに来る人は、大体120万円～150万円位の借金を抱えているだろうと云われていますが、最近この種の調停が札幌で3.1倍に函館は更に3.7倍に増加しております。この内、函館の場合は取り決めの計算が上手なのか？74%解決しており、札幌方面の場合は46%より解決がされていない。これは個人的に解決している場合が多く、函館の場合は駆け込み寺に入ると全部委任するからと思います。

又、申し立てを只すれば只安くなると云う訳ではございませんが、……法定でやりましても10万円迄は年2割、100万円迄は年1.8割、100万円以上は1.5割です。調停に申し込んでから支払いの完済迄はチェーン損害金がつきますので倍額になるため、2割は4割、1.8割は3割6分、1.5割は3割となる訳です。法停で法定の利息で支払っても、チェーン損害金を入れますと100万円に付き年40万円は支払わなければなりません。

借りる時のエビス顔、返す時のエンマ顔、哀れサラ金地獄、沢山事例をあげてサラ金の結果はこうすれば、こうなると云うことを、わかり良く卓話していただきました。

◎ 出席報告

会 員 数	6 8 名	出 席 率	函 館 北 1月6日	97.06 %
出 席	4 4 名		函 館 東 1月5日	91.01 %
欠 席	2 4 名		函 館 1月7日	98.37 %
他クラブ出席	2 2 名		函館五稜郭 1月8日	100.00 %
出席合計	6 6 名		函館亀田 1月4日	83.72 %
除 外 者	0 名			

次回・2月3日
プログラム

“会員のスピーチ”

北R.C. 川西 徹 会員 石橋 輝夫 会員

例会日：毎週水曜日 12:30～13:30 例会場：函館国際ホテル
事務所：函館市大手町5-10 日魯ビル3F TEL (0138) 23-3870

第251地区 第7分区



1981～1982

The Weekly Report of

Hakodate North R.C.

函館北ロータリークラブ

会

報

スタンレー E. マッキヤフリー R.I. 会長 テーマ

World Understanding and Peace Through Rotary

「ロータリーを通じて世界理解と平和を」

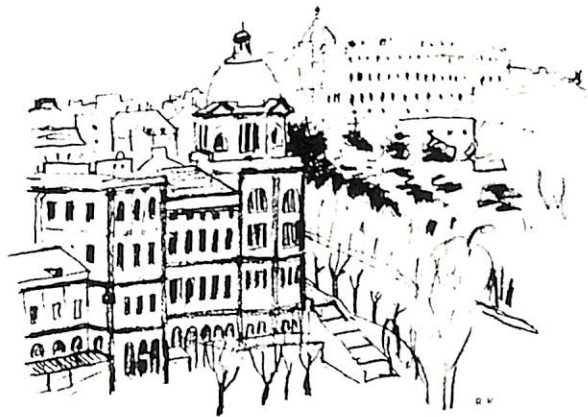

マドリッド北駅と王宮

北R.C. 角谷隆一 会員

《第885回例会》 第31号 2月3日(水)

本日のプログラム

“会員のスピーチ”

北R.C. 川西 徹 会員 石橋 輝夫 会員

★ 会 長 岩塚陽一

★ 幹 事 松橋 博