



LET SERVICE LIGHT THE WAY

奉仕の灯で 道を照らそう

(R.I. 会長 ジェームズ L. ボーマー Jr.)

第776回例会

1979-1980 第22号 1979・12・5

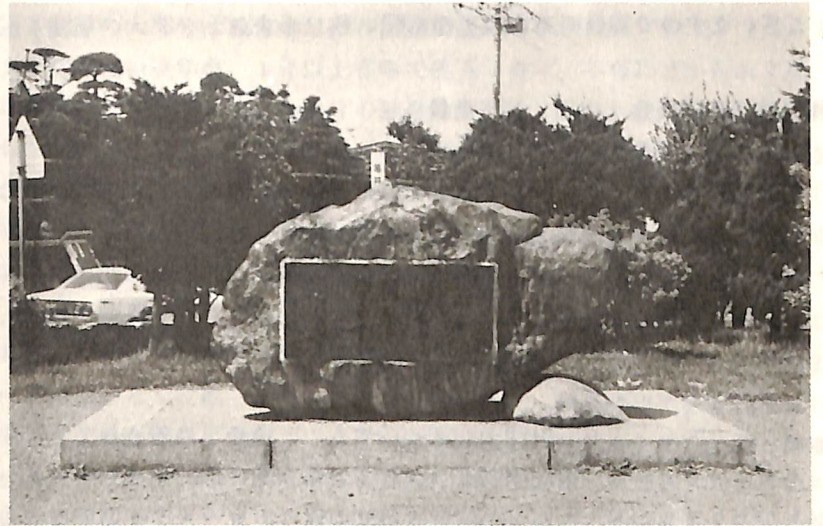

亀井勝一郎文学碑

例会日 毎週水曜日 12:30~13:30 例会場 国際ホテル
事務所 函館市大手町5-10 日魯ビル 3階 電話(0138)23-3870

本日のプログラム

総 会

第775回例会記録

- 司 会 平野 義勝会長
- 斉 唱 手に手つないで
- ピジター 千葉県八千代R.C. 山里 森男君 函館R.C. 田中 修市君 他6名 函館東R.C. 平形 隆司君他2名 亀田R.C. 藤野 諦然君他1名

位、酒井先生の駒場町は18万円位、佐々木椎名先生の赤川通町は26万円位、沢田先生の北浜町は18万円位、沢村先生の花園町は20万円位、関本先生の港町は18万円位、重本先生の杉並町は22万円位、下郡山先生の柏木町は20万円位、新先生の青柳町は16万円位、鈴木先生の宮前町は26万円位、高橋先生の海岸町は30万円位、高杉先生の万代町は19万円位、竹林先生の万代町は28万円位、竹野先生の谷地頭町は18万円位、田中先生の柏木町は17万円位、戸栗先生の追分町は18万円位、戸崎先生の亀田町は28万円位、上野先生の人見町は23万円位、山内先生の浅野町は10万円位、吉井先生の本通町は14万円位、椎谷先生の宮前町は19万円位、清水先生の本通町は15万円位、石橋先生の松川町は16万円位、岩井先生の本通町は15万円位。

土地がどんどん下ってる所もあります。函館周辺では大沼の別荘地、昨年からは急下落して3分の1以下になっています。これは新幹線等の無期延期によるもので、土地利用により公害・環境破壊等によって地価が下る場合もあります。

●出席報告

会 員 数	71名	出 席 率	函 館 北 (11/14)	97.18%
出 席	35名		函 館 東 (10/30)	97.78%
欠 席	36名		函 館 (11/ 1)	95.73%
他クラブ出席	34名		函館五稜郭 (11/ 2)	100.00%
出席合計	69名		亀 田 (10/29)	85.37%
出席除外者	0名			

次回例会日 12月4日

プログラム 総 会

●幹事報告 川村 邦雄幹事

まず、これから時々お話し致す事になると思いますが、12月のクリスマス家族会の件ですが、12月24日月曜日、これは12月26日の例会を繰上げて行います。ご了承下さい。来年の1月9日は夜間例会になります。場所は一乃松になります。次に招待状が来ております。函館合唱連盟から函館市文化賞受賞記念祝賀会と云う事です。場所は五嶋軒本店、日時は12月8日午後6時、関係者は幹事迄連絡下さい。例会終了後理事会がございますのでよろしく、また15周年記念誌の委員会がございますので委員の方も残る様お願い致します。

●親睦活動委員会 中川 洲平会員

ニコニコBOX投入のお知らせ

伊藤会員…15周年の原稿がそろいました。協力ありがとうございました。

松本会員…ホームクラブ2回欠席のお詫び

堺栄会員…お陰様でアクトクラブXマス券全部さばく事が出来ました。協力感謝致します。

鉢村会員(函館東R.C.)…いつもメーカーお世話になります。

●卓話 “ロータリー財団週間について” 遠藤 尚義会員

今日は“ロータリー財団週間について”であります。先程平野会長からもお話しがありましたが、なかなか皆様ご承知の通り、ロータリー財団の勉強と云うのは出来ませんで、委員長になられた方がやむをえず勉強する様でございます。毎月最初の例会が200円以上の献金をお願いしている訳ですが、皆様の中にはそのお金がいかに使われるかごぞんじのない方もいるかも知れません。ロータリー財団の目的に付きましては申し上げる迄もないと思いますが、教育的あるいは慈善的な事業を行うことに使われる訳でございます。参加国は152ヶ国のロータリークラブでございます。その国々のコミュニケーションを良くして、益々親善を深めようと云うのが明らかであります。しかもこれが主として教育的な方面に使われております。後で表により申し上げます機会もある訳でございますが、それはさておき、ロータリー財団の沿革について申し上げます。

1917年(大正6年)ロージャ州アトランタで開催されました国際大会で構想が発表されました。最初の寄付金は米貨にして26ドル50セント、約日本円で7万

円程度でございます。ニズリー州のコンサシティのロータリークラブでございました。1928年(昭和3年)に米国のミネソタ州のミネアポリス国際大会で改正されまして、財団が5名の管理者により管理することになりました。1931年(昭和6年)国際ロータリー理事会とロータリー財団管理委員会がイリノイ州で信託組織に致しました。1947年(昭和22年)ロータリークラブのポール・ハリスが亡くなりました時に多額の寄付金が財団に送られた訳でございます。それではロータリー財団の活動はどうであろうかと云う事でございますが、先程申し上げました通り財源の大部分は教育のための国際交流に廻されております。

まず大学院課程の奨学金、1年以上在学で優秀な青年、年令18才から24才迄、次に大学課程の奨学金、18才から24才の独身の男女に与えられます。大学レベル迄の課程を2年それ以上修了しなければならない。第3番目に専門的訓練補助金と云うのがございます。これは青年技士及び技術者が1年以内の期間を置きまして訓練を受ける場合に生活費、学費のすべてを支給する訳でございます。その他身体障害者の教師奨学金またジャーナリストの奨学金がございます。次は研究グループ、地区の後援で行う活動でございまして、グループ交換、今年地区大会で見えられた研究グループでございます。25才から35才迄の若い実業家また専門職業のチームにたいして支給されている訳でございます。国外に出て約3週間から4週間見学をする事と云う事でございます。それから特別補助金と云うのがございまして、ロータリー財団の目的にあった立派な教育的あるいは慈善的な事業に対して与えられる訳でございます。次に251地区についてどの様に参加しているか説明致しますと、我が北クラブは2300% 17,516ドル程財団に寄贈しております。251地区では20番目にあたります。2300%は会員数の頭数で割った数です。251地区で1番目は函館東R.C.でありまして5000% 48,952.92ドルであります。次に北クラブのポール・ハリスフェローは8名、準フェローは18名、最近3名程加えますので約20名程であります。

それでは本年度6月末日に発表されましたロータリー財団最新資料によりますと、財団創立から全世界の寄付金総額は87,833,906ドル、日本円ですと21,958,476,000円になります。今迄日本の総額では22,974,978ドル、日本円で5,743,744,500円になります。全世界の26%寄付しており、世界第1位でございます。

また5と6のポール・ハリスフェローは総数が29%、9と10創立以来の全世界

の財団奨学生総数 9468名、日本からの奨学生は845名約9%、12と13の研究グループは全世界で5,905名、日本から305名5%程であります。私が考えますに日本は世界に対して26%寄付しているも、日本は9%程度の奨学金しか海外に出しておりません。しかしエコノミックアニマルと云われている日本人、ロータリー財団を通して世界の人々の為に奉仕をして名誉挽回できるのではないかと思います。また9%程度の外国派遣と云う数字も、我々の方でもっと勉強するべきではないかと思う訳でございます。

最後に、ポール・ハリスフェロー、準フェローに全員のご協力をお願い致して終りと致します。

◎出席委員会 ホームクラブ欠席者(11月28日)

岩井会員・深瀬会員・広瀬会員・北村会員・川村(岡)会員・駒井会員・小松会員・松橋会員・佐々木会員・飯田会員・古川谷会員・中野(岡)会員・中里会員・竹野会員・小笠原会員・宮崎会員・清水会員・田中会員・酒井会員・高橋会員・鈴木会員・加進会員・後藤会員

以上23名

◎出席報告

会員数	71名	出席率	函館北(11/21)	95.76%
出席	43名		函館東(11/6)	96.67%
欠席	28名		函館	94.02%
他クラブ出席	25名		函館五稜郭(11/9)	100.00%
出席合計	68名		亀田(11/5)	87.80%
出席除外者	0名			

次回例会日 12月12日

プログラム “留学中の私の日本語成果”
ミス キャロル



第251地区

函館北ロータリークラブ会報

The Weekly Report of Hakodate North R.C.

LET SERVICE LIGHT THE WAY

奉仕の灯で 道を照らそう

第777回例会

(R.I. 会長 ジェームズ L. ボーマー Jr.)

1979-1980 第23号 1979・12・12



仏舍利塔

例会日 毎週水曜日 12:30~13:30 例会場 国際ホテル
事務所 函館市大手町5-10 日魯ビル 3階 電話(0138)23-3870

本日のプログラム

“留学中の私の日本語成果”
ミス キャロル

第776回例会記録

- ◎司会 平野 義勝会長
- ◎斉唱 君が代・奉仕の理想
- ◎ピジター 函館R.C. 田中 修市君他2名 鉢村 淳君他2名
五稜郭R.C. 斎藤 東栄君他4名