

サンフランシスコ、ロスアンゼルス、ボルチモア、フィラデルフィア、ボストン、ワシントン、最後にニューヨークと計7都市を回り、どれも函館にとって参考になる所ばかりでしたが、特にニューヨークは素晴らしく、個人的にももう一度行きたい程、印象に残りました。

◎新入会員紹介 推薦者 椎谷 龍彦 会員



本 間 允
Makoto Honma
S.16. 6.13

商業銀行

㈱拓銀万代町支店 支店長

万代町7-19 ☎42-1151

H 2. 1.
会 計

040

杉並町23-17 ☎52-0533

ご家族 さち子夫人

結婚記念日 4月21日

長男・長女 札幌在学中

出身校 小樽商科大学
趣 味 ゴルフ

◎出席報告

会 員 数	61名	出 席 率	函 館 北 1月10日	88.3%
出 席 席	41名		函 館 東 1月 9日	87.5%
欠 席 席	20名		函 館 1月 4日	91.6%
他クラブ出席	12名		函館五稜郭 1月 5日	100.0%
出席合計	53名		函 館 亀 田 1月 8日	85.1%
除 外 者	2名			

次回・1月31日

プログラム

会 員 卓 話

例会日：毎週水曜日 12:30~13:30 例会場：函 館 国 際 ホ テ ル
事務所：函館市大手町5-10 日魯ビル3F T E L (0138) 23-3870

第251地区 第11分区



1989~1990

The Weekly Report of

Hakodate North R.C.

函館北ロータリークラブ会報

ヒューM. アーチャー 国際ロータリー会長テーマ

ENJOY ROTARY!

ロータリーを楽しもう!

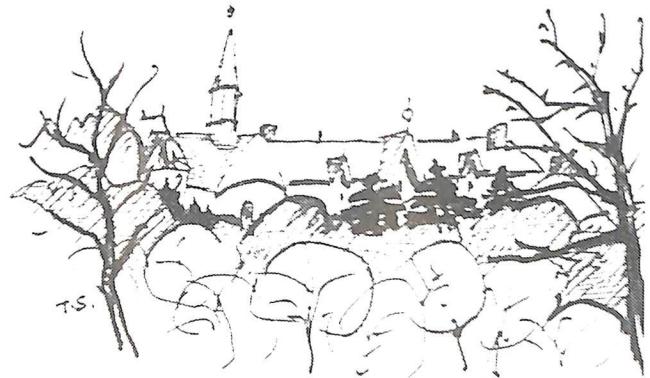

トラピスチヌ

椎谷 龍彦 会員

《第1286回例会》 第29号 1月31日(水)

本日のプログラム

「 会 員 卓 話 」

★会 長 松橋 博 ★幹 事 西尾 昌一

1989~1990

〈第1285回例会〉第 28 号

1月24日の記録

●司 会 松橋 博 会長 ●斉 唱 手に手つないで

●ピジター 札幌真駒内R.C. 松永 勝男 君

函館R.C. 相馬秀夫 君他 8 名 函館東R.C. 島田栄一 君他 1 名

五稜郭R.C. 川内淳司 君他 1 名 亀田R.C. 石田勇一 君他 1 名

●会長報告 松橋 博 会長

○先日分区内の会長幹事会議があり、今年R.I.創立85周年記念合同例会が決まりました。 日時 2月23日 金曜日 17時45分より

場所 函館国際ホテル

第10、11分区合同例会です。ホストクラブは函館ロータリークラブ

記念講演 前265地区世界社会奉仕委員長 大石 恒義 氏

議題 奉仕の理想 「副題 インド医療奉仕」

出欠は2月10日迄です。多数の参加を御願い致します。

○ I.G.F. 4月8日 ホストクラブは亀田ロータリークラブ

●飯田貢一会員海外旅行報告

○仕事関係で15日間行って来ました。

東ベルリンに1月5日に行き、ベルリンに行くのに税関のチェックがきびし
又、ベルリンの壁一つで生活レベルが大きくちがひ、収入も、東ベルリンの
方に対し西ベルリンは20万程です。

東ベルリンの町は言葉に表わせないほど暗い感じがしました。

1コ6マルク(450円)でベルリンの石を買って来ました。写真を取って来
したので見て下さい。

パリからバルセロナに行き、メイキャップして来ました。

大歓迎を受け、バーナーをもらって来ました。例会場の写真もありますので
回覧致します。メイキャップ料は30ドルでした。

1992年のオリンピックにあわせ、メインスタジアム工事中で設計は日本人で

ニューヨークは暖冬でした。町は前より少しきれいになった様な気がします。

●幹事報告 西尾 昌一 幹事

○2月14日夜間例会に変更します。本日案内致しました。多数ご出席願います。

○本日例会終りましたら臨時理事会を開きます。

●親睦委員会 蔽下 義晴 会員

ニコニコBOX投入報告

飯田 会員……1月8日よりロンドン、フランクフルト、ハイデルベルグ、ベル
リンの壁、パリ、バルセロナダイヤナルR.C.メイキャップして来
ました。

伊藤(剛)会員……協力します。

中野 会員……本日が誕生日です。

近藤(節)会員……出張で出席出来ず本年初めての出席です。本年も宜しく。

中里 会員……BOXに協力

石上 会員…… ”

南木 会員……ミスターパイプ(立花)が受付でしたので、ミスターウッドより。

●新入会員卓話 六崎 靖 会員

昨年7月福島より函館に来ました。函館の人は、生活が合理的だなど感じました。
義理、人情がある街だと思った反面、商売はたんぱくで、デパートなど本当のサ
ービスがなされて居ない様に思う。自社も含めて社員教育の大事さを感じました。
又、学校など、古い建物が多いのが目につきました。

○タバコ事情

喫煙者率

全 国	S-60年	男	64.6%
		女	13.7%
	H-1年	男	61.1%
		女	12.7%
北海道	H-1年	男	67.6%

女 22.9%

販売

全国 S63年	国産タバコ	2,692億本
	外国産タバコ	372億本
北海道 S63年	国産タバコ	140億5,000本
	外国産タバコ	26億本

外国産タバコが急速に伸びて居ります。私しどもも頑張りますので、どうぞ国産タバコを宜敷くお願い致します。

◎ 出席報告

会員数	61名	出席率	函館北 1月17日	83.33
出席	40名		函館東 1月16日	88.57
欠席	21名		函館 1月11日	95.38
他クラブ出席	10名		函館五稜郭 1月12日	100.00
出席合計	50名		函館亀田 1月15日	祝日休業
除外者	1名			

次回・2月7日

プログラム

「 卓 話 」

例会日：毎週水曜日 12:30~13:30 例会場：函館国際ホテル
事務所：函館市大手町5-10 日魯ビル3F TEL (0138) 23-3870

平成22年1月31日

会 員 各 位

函館北ロータリークラブ
幹事 西尾 昌一

今般、当クラブ会員より下記の方の入会の推せんがありましたので、理事会はこれを職
業分類委員会ならびに会員選考委員会にはかりました結果、両委員会よりそれぞれ適格で
あるとの報告をうけました。
よって、理事会はその報告に基づき会員候補者として、これをクラブ内に事前発表する
ことにいたしました。
つきましては、同候補者の入会に対してご異議のある方は、来たる2月9日までに書面
により幹事あてお知らせ下さるようお願いいたします。

氏名	職業分類	役職名	推薦会員
犬野 章 [※]	進学塾	特訓進学塾 ソクラテス塾長	松橋 博